

ENERGIA
 Bollette ancora più care per le imprese
 ▶ pagina 26

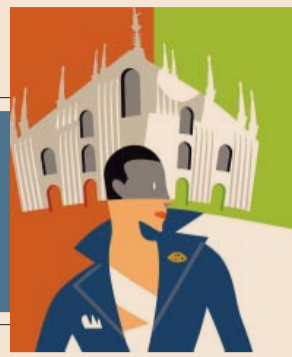

MANIFESTO DELLA MODA
 Roccobarocco: pronte venti aperture in Cina
 ▶ pagina 27

STILI & TENDENZE
 Stilisti emergenti nelle vetrine di D&G
 ▶ pagina 27

MOTORI
 Alfa 4C, progettata per il piacere di guidare
 ▶ pagina 29

Mettersi in proprio. Dai trasporti all'edilizia, dalla logistica alle attività professionali il calo dei lavoratori autonomi colpisce quasi tutti i settori

Giovani, la retromarcia delle partite Iva

Nei primi sette mesi del 2013 diminuiscono dell'11% le nuove aperture registrate dagli under 35

PAGINA A CURA DI
Francesca Barbieri

Si arresta la corsa delle partite Iva tra i giovani: da gennaio a luglio di quest'anno, le posizioni aperte dagli under 35 sono state 136mila, in calo dell'11% rispetto allo stesso periodo del 2012. L'attività autonoma è così sempre di meno la ciambella di salvataggio per le nuove generazioni di fronte alle tante porte del lavoro dipendente sbarrate dalla crisi (l'anno scorso si era registrato un +8,1% sul 2011) e nonostante la possibilità - introdotta nel 2012 - di saldare i conti con il Fisco pagando solo il 5% di tasse.

Un'inversione di rotta marcata, anche rispetto al trend generale, senza alcuna distinzione d'età, che evidenzia un calo del 7,6% la caduta media è stata quasi tutta determinata dalle minori partite Iva registrate dai giovani (infatti, il dato per gli over 35 segna appena un -3,7%), che comunque continuano a rappresentare circa la metà delle aperture (in totale 273mila), in base al report realizzato dal centro studi Datagiociani per Il Sole 24 Ore sull'archivio del Dipartimento delle Finanze.

Focus su settori e territorio

La retromarcia delle nuove attività autonome tra gli under 35 è trasversale a tutti i settori, sebbene con intensità diverse. Il business in maggiore contrazione rispetto all'anno precedente sono quelli legati a trasporto e logistica (-34,8%) e alle costruzioni (-26,5%), ma un appeal più basso si verifica anche in quei settori dove è più naturale mettersi in proprio, come le attività professionali, scientifiche e tecniche, che segnano un -17,6% sul periodo gennaio-luglio 2012, in primis per le minori aperture negli studi legali e di contabilità e in quelli di architettura e ingegneria. Il commercio, l'area che raccoglie quasi una nuova partita Iva di giovani su quattro (oltre 32mila), nel quadro generale sembra avere tutto sommato tenuto (-7%). Mentre solo tre comparti sono in crescita: l'alimentare (+7,2% sul 2012), le attività di alloggio e ristorazione (+7,1%) e quelle finanziarie

ed assicurative, che segnano un +38,5% per l'assegnazione di 4.610 nuove partite Iva.

Restringendo l'obiettivo sul territorio emerge poi che circa 50mila nuove partite Iva sono state aperte al Sud, dove l'incidenza sul totale raggiun-

ge il massimo (53%), sebbene la flessione sul 2012 sia stata notevole (-12%), in particolare in Campania (-14%) e in Sicilia (-13%). Agli ultimi posti, invece, le regioni del Nordest, dove la quota di nuove attività autonome scende al 46% del totale, con i minimi di Veneto e Friuli-Venezia Giulia.

RIFORMA FORNERO

I controlli sui «falsi» slittano al 2014

Alessandro Rota Porta

A distanza di oltre un anno dall'entrata in vigore della riforma Fornero (legge 92/2012), il sistema di verifica disposto dalla norma per arginare l'utilizzo distorto delle collaborazioni a partita Iva è ancora "inattivo". Infatti, pur avendo individuato una serie di paletti che delimitano il perimetro di genuinità di questi rapporti di lavoro, le "spie" di possibile subordinazione sono state dapprima depotenziate dal Dl 70/2012, che ha dilatato l'arco temporale di misurazione degli indici di liceità, poi dal decreto ministeriale ricognitivo delle attività escluse dalla stretta.

I primi controlli sono quindi rinviati al 18 luglio 2014. In particolare, la legge 92 ha stabilito che la collaborazione a partita Iva si converte in collaborazione a progetto e - in assenza dei requisiti specifici - in rapporto di lavoro subordinato, se ricorrono almeno due delle seguenti condizioni: la durata della collaborazione supera gli otto mesi consecutivi; il corrispettivo costituisce più dell'80% dei corrispettivi annuali complessivamente percepiti dal collaboratore nell'arco di due anni solari consecutivi; il collaboratore dispone di una postazione fissa di lavoro presso una delle sedi del committente.

L'identikit

Le 136mila aperture del 2013 rientrano in uno stock complessivo che l'Istat fotografa in circa 600mila autonomi sotto i 35 anni senza dipendenti, un livello comunque consistente se si considera che sullo scacchiere europeo siamo tra i primi paesi come numero di partite Iva e collaboratori (si veda la scheda sottostante). Si tratta in due casi su tre di uomini, prevalentemente con titolo di studio elevato (il 47% ha un diploma e il 30% una laurea), e un terzo è residente al Sud. Le partite Iva junior si concentrano nelle attività immobiliari e professionali (che ne catturano il 27%) e nel commercio (17%), seguito dall'edilizia (12%). Ma il rallentamento della voglia di mettersi in proprio è evidente. «Basta guardare il periodo d'inizio del lavoro attuale - conferma Michele Pasqualotto, ricercatore di Datagiociani - il 40% dei ragazzi ha intrapreso la libera professione da 2 a 5 anni fa, uno su tre da più tempo, mentre appena il 15% da meno di un anno».

Si arresta la corsa delle partite Iva e sembra arginarsi anche il rischio di trovare lavoratori autonomi "falsulli": circa tre su quattro dichiarano di operare per conto di più di un'azienda cliente, quindi non in monocommittenza, e il 70% ha un proprio ufficio, mentre quasi la totalità (87%) decide in autonomia gli orari di lavoro. «L'incrocio delle tre variabili - conclude Pasqualotto - evidenzia che circa la metà dei giovani autonomi è totalmente libera da vincoli». Per tutti, comunque, nel 2014 scatteranno le nuove verifiche previste dalla riforma Fornero per ridurre l'uso distorto delle collaborazioni a partita Iva (si veda l'articolo a lato).

La fotografia di Datagiociani

Nuove iscrizioni e principali caratteristiche delle partite Iva intestate ai giovani under 35 per titolo di studio, anni di attività e funzione svolta

NUOVI ISCRITTI

136mila

Le nuove partite Iva «junior»
 Sono le posizioni di partite Iva aperte da giovani fino a 35 anni di età da gennaio a luglio 2013

-17mila

Il calo

La contrazione in valore assoluto nel periodo gennaio-luglio 2013: rispetto allo stesso periodo del 2012 la diminuzione è pari all'11,2%

600mila

I lavoratori autonomi under 35
 È il numero complessivo di autonomi sotto i 35 anni secondo l'ultima rilevazione trimestrale dell'Istat

L'IDENTIKIT

TITOLO DI STUDIO



INIZIO DEL LAVORO ATTUALE



PROFESSIONE

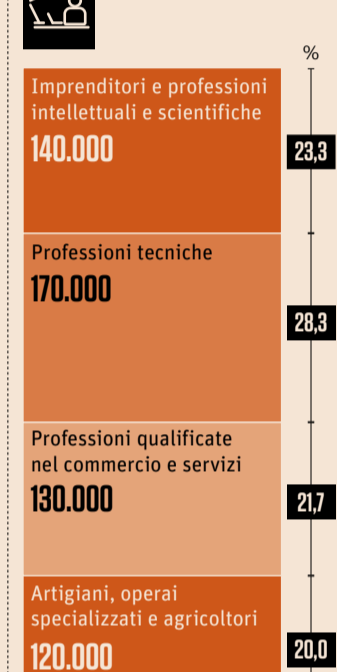

Fonte: Elaborazione Datagiociani su dati Istat - Rcf e Dipartimento delle Finanze

COMPAGNIA EUROPEA DI PREVIDENZA

Società per Azioni in Liquidazione Coatta Amministrativa

BANDO DI GARA

con il sistema delle offerte segrete per la vendita di immobile

Si rende noto che il giorno 14 del mese di novembre dell'anno 2013 alle ore 10,00 presso lo studio del notaio dott.ssa Silvia Teodora Masucci, sito in Roma, via Pierluigi da Palestrina n. 19, si svolgerà una gara tramite il sistema delle offerte segrete in busta chiusa per la vendita della unità immobiliare di proprietà della Compagnia Europea di Previdenza Società per Azioni in liquidazione coatta amministrativa. La gara riguarda l'immobile sito nel Comune di Roma, via Marcello Malpighi n. 9 all'angolo con via dei Villini, sulla quale ultima sono situati altri due ingressi, l'uno carrabile contrassegnato dal numero civico 20/A e l'altro, pedonale, dal numero civico 20. La zona si caratterizza non solo per essere perfettamente servita da tutte le infrastrutture urbanistiche, ma per essere immersa in un contesto urbano di prim'ordine, che comprende Ville famose, zone storiche di primaria importanza, edifici pubblici e Ministeri. Il fabbricato è articolato come segue:

- un piano interrato, costituito da un solo locale con accesso dal piano sovrastante;
- un piano seminterrato, costituito da diversi locali deposito/archivio/CED, munito di servizi igienici, con accesso diretto anche da via dei Villini, n. 20;
- un piano terra-rialzato di alta rappresentanza, con accesso da via Malpighi n. 9;
- un piano primo di rappresentanza;
- un piano secondo;
- un piano di copertura costituito da lastrico solare accessibile.

Il prezzo base di gara per la vendita di cui al presente bando, oltre imposte come per legge, è fissato in **euro 10.000.000,00** (euro diecimilioni). Gli aumenti minimi saranno di euro 250.000,00 (euro duecentocinquanta mila), ovvero di un multiplo di tale somma. La busta contenente l'offerta e l'assegno dovrà essere consegnata allo studio del notaio incaricato per l'espletamento della gara entro le **ore 18.00 del giorno 13 novembre 2013**. L'apertura delle buste avverrà pubblicamente, a cura del notaio incaricato, presso lo studio dello stesso nel giorno e nell'ora indicati nell'epigrafe del bando. Il testo integrale del bando - a cui si rinvia per ogni ulteriore indicazione dell'immobile e per tutte le specifiche condizioni della gara - sarà pubblicato sul sito www.compagnieinca.it, sul quale saranno inserite ulteriori informazioni, anche fotografiche, sull'immobile in vendita. Notizie sulla vendita di cui al presente bando saranno pubblicate, infine, anche sul sito www.ivass.it. Per maggiori informazioni e per eventuali visite dell'immobile gli interessati possono rivolgersi agli Uffici della C.E.P. - Compagnia Europea di Previdenza Società per Azioni in liquidazione coatta amministrativa, in via Marcello Malpighi 9, 00161 Roma, ovvero al numero telefonico 06/4403938, o al numero di fax 06/4403937, dal lunedì al venerdì dalle ore 09.00 alle ore 14.00.

L'AGENDA

Le date

A CURA DI **Barbara Nepitelli**

OGGI

IMPRESA

- Assemblea generale Assimpredil-Ance. Via San Maurizio 21, Milano (ore 10,30).
- Convegno di apertura di Cersaie 2013 "Manifattura e innovazione. La ceramica italiana nella competizione internazionale". Palazzo dei Congressi, piazza Costituzione 4, Bologna (ore 11).

COMPETITIVITÀ

- Convegno I-Com: "In proprio è la rete. Scorporo del network, rilancio degli investimenti e competitività dell'Italia in Europa". Spazio Europa, via IV Novembre 149, Roma (ore 14,30).

MARTEDÌ 24

EXPORT

- "Ripartire con l'internazionalizzazione. Gli strumenti finanziari per supportare l'export e gli investimenti all'estero". È il tema dell'incontro organizzato da Confindustria Emilia-Romagna. Via Barberia 13, Bologna (ore 11).

SVILUPPO

- "Costruire la ripresa: quali politiche per il Lazio?" Presentazione del rapporto Cer-Unindustria sulle azioni per lo sviluppo. Via Andrea Noale 206, Roma (ore 13).

MERCOLEDÌ 25

IMPRESA

- Cerimonia di inaugurazione di Marmomacc, Fiera internazionale di marmo, design e tecnologia. La manifestazione prosegue fino a sabato. Veronafiere, Verona (ore 10,30).
- Convegno di Confindustria Ceramica su "Come aumentare la quota di consumo delle piastrelle di ceramica in Europa". Centro Servizi BolognaFiere, Bologna (ore 14).

GIOVEDÌ 26

SVILUPPO

- Convegno Valore D: "Donne, scienza e tecnologia: dal talento femminile un'opportunità per l'Italia". Residenza di Ripetta, via di Ripetta 231, Roma (ore 15,30).

ENERGIA

- Seminario Iai su "Azerbaijani gas arrives in Italy: what future for the European energy security?". Residenza di Ripetta, via di Ripetta 231, Roma (ore 15,30).

LAVORO

- "Diritto del lavoro e mercato". Unioncamere, piazza Sallustiana 21, Roma (ore 9).

VENERDÌ 27

PROFESSIONI

- È in programma da oggi a domenica il Congresso straordinario dell'Unione delle Camere penali italiane dal titolo: "Dove eravamo rimasti. L'avvocato penalista tra nuovo statuto e vecchia giustizia". Centro Congressi del Porto antico, Magazzini del cotone, Genova (ore 15,30).

COMUNICAZIONI

- Incontro su "Il futuro delle comunicazioni. La sfida si gioca sui contenuti" promosso da Corecom Lazio. Casa del Cinema, villa Borghese, Roma (ore 9,30).

NOI E GLI ALTRI

Own-account workers

GLI UNDER 40

Lavoratori in proprio (own-account workers) dai 15 ai 39 anni in alcuni Paesi europei nel 2° trimestre 2013

Paese	Totale (migliaia)	Inc. % su occupati della stessa età	Variazione % su 2° trim. 2012
Italia	1.307	15	-10,8
Francia (1)	549	4,9	3,1
Germania	622	3,9	-7,2
Grecia (2)	272	18,2	-1,8
Irlanda	53	5,8	-0,2
Olanda (2)	300	7,9	8,9
Regno Unito (2)	1.151	8,5	5,5
Spagna	662	9	5,5
Svezia	75	3,6	7,8
Ue 27	7.236	7,9	-4,8

(1) Ultimo dato disponibile relativo al 4° trimestre 2012 - (2) Ultimo dato disponibile relativo al 1° trimestre 2013
 Fonte: elaborazioni Datagiociani su dati Eurostat

IL RECORD EUROPEO

L'Italia conserva il record europeo di lavoratori in proprio senza dipendenti, anche se registra un calo annuo più che doppio rispetto alla media europea. Si tratta di oltre 1,3 milioni di lavoratori sotto i 40 anni e di 2,2 dai 40 ai 64 anni. Solo il Regno Unito, con circa 150mila «own-account workers» in meno in entrambe le classi, si avvicina ai nostri dati. Sebbene non siamo il Paese che ha in assoluto la quota maggiore di indipendenti senza dipendenti in rapporto agli occupati under 40 (ci batte di poco la Grecia con il 18,2%) l'incidenza resta doppia rispetto alla media europea: 15% contro 7,4% nel caso della Ue a 15 e poco di più (7,9%) nell'Unione a 27 Paesi.

In Germania - visto il prevalere della struttura produttiva manifatturiera - i lavoratori autonomi con meno di 40 anni sono appena 622mila, meno del 4% degli occupati. La crisi però sta colpendo i lavoratori indipendenti, soprattutto giovani, molto di più nel nostro Paese che negli altri: rispetto allo stesso periodo del 2012, gli «own-account workers» sono diminuiti nel 2° trimestre del 10,8%, contro un dato medio europeo del -4,8%. Variazioni più negative di quelle italiane si sono registrate solo in Croazia, Svizzera, Romania e Repubblica Ceca.

www.ilssole24ore.com



SCOPRITE L'ARTE DI INVESTIRE IN ARTE.

www.arteconomy24.it